COCOPA RESORT CLUB

2021-C-1

COCOPA RESORT GUIDE

2021.3.1-10.31

NEWS
特選プラン
ゴルフ料金
ご宿泊案内
レストラン
各種施設
ご利用案内

会員の皆様へ

ココパリゾートクラブでは、
観光庁が推奨する新しい旅のルールを順守し、
最高水準の感染防止対策に取り組み、
「安心・安全の旅行」を提供いたします。

ゴルフ場、ホテル、レストランにおいて、万全の態勢でお迎えすべく準備を整えております。会員の皆様におかれましては、感染防止対策上、何かとご不便をお掛けすることもあろうかと存じますが、ご理解とご協力をお願いします。

ご案内する価格表示はすべて総額表示となります。

本誌（リゾートガイド）や弊社のWEBサイト、各施設内の価格表示は、消費税や利用税など含む総額表示となります。

7月1日より、三重フェニックスゴルフコースにおける
「フェアウェイ乗入カート」の利用料金が変わります。

コース保護の観点より利用制限をさせていただきます。新しいご利用料金は、メンバー550円／1台、ゲスト1,650円／1台となります。
※従来どおり予約制

ご存知ですか「名誉会員移行キャンペーン」。

名誉会員制度とは、60才以上の会員様もしくは在籍10年以上の会員様が、3親等以内のご親族に会員権を譲渡される場合に、ご自身が今までのメンバーとしてのプレー等の権利はそのままに終身会員として利用いただける制度です。

ゆずる人にお得!	年会費39,600円が22,000円に減額されます。
ゆずられる人にお得!	キャンペーン期間中はわずか5,500円で正会員になれます。

ジュニア登録ができます。

会員様のご家族（二親等内かつ18才未満）を対象に年会費5,500円で登録可能。登録された方は、通年1ラウンド3,880円でプレーできます。

ココパリゾートクラブでは、新型コロナウイルス感染防止対策に積極的に取り組んでいます。

【感染防止対策の徹底】

クラブハウス、ホテル、レストラン、温泉などその他施設において次のような事柄に取組んでいますので、ご理解とご協力をお願いします。

■手に触れる箇所の消毒作業の定期的および随時実施
■頻繁な換気の実施
■お客様同士の距離を保てる席配置や並び方ルールの徹底
■ゴルフプレー時の感染防止マナーのご案内
■お食事メニューの工夫（一人鍋・個人盛りなど）
■従業員の健康管理の徹底（マスク着用・手洗い・体温測定・うがいなど）
■一部施設のご利用時間等制限およびご利用停止

【ご来場のお客様へのお願い】

■各施設・コーナーの出入り口に設置してあります、手指消毒剤にての消毒にご協力ください。また、頻繁な手洗いをお願いします。
■フロントにおけるシールドの設置にご理解をお願いしますとともに、お客様間の距離を保つため、受付・精算時には距離を取ってお並びください。
■37.5℃以上の発熱など、風邪症状がみられる場合は、プレーの自粛をお願いします。
■ご来場の際に、発熱などの体調不良をお感じになった場合は、すみやかにスタッフにご相談ください。

フロント／サーモグラフィックカメラ検温機&アルコール消毒器配備

キングダム／全席アクリルパネル配備

クラブハウス／館内換気

フロント／アクリルパネル配備、ソーシャルディスタンス

レストラン／マスク&除菌オシボリ配布

ひとり鍋サービス（写真はしゃぶしゃぶコース）

ゴルフカート／ハンドル除菌

自動精算機／除菌

ロッカー・カードフォルダー／除菌

日本女子オープン開催記念

補充会員募集

紹介キャンペーン

ご紹介いただいた会員様に
20,000P+ペア宿泊券を進呈

ココパリゾートクラブでは、仲間の輪をさらに大きくひろげるため新規会員を募集中。今なら入会金無料で、女性なら募集金額が5万円お値打ち（2021年6月まで）。ご紹介いただくあなたにも、新規会員様にも特典があります。この機会にご友人をご紹介ください。

募集金額（総額）

2021年7月より 女性・男性とも28万円

女性 **230,000円**　男性 **280,000円**

※預託金は永久債となります。

【ご入会いただく新規会員様に下記5点をプレゼント!】

1. ココパポイント 20,000P
2. ココパペア宿泊ご招待
3. メンバータグ
4. 最新ゴルフボール 1ダース
5. 日本女子オープン記念ノベルティ UVカットアンブレラ

※表記料金は税込です。
（70才以上の方はゴルフ場利用税450～800円が免税）

会員特典

※下記料金はすべて2021年3月現在のもので、変更になる場合があります。

3つのゴルフ場でプレーできます

1Rプレーフィ
全日
5,430円～

白山ヴィレッジGC

三重白山GC

三重フェニックスGC

3つの宿泊施設に泊まれます

1泊2食
9,170円～
素泊り
3,670円～

ホテル シャトー

ホテル アザリア

コテージ

リゾート施設も楽しめます

展望大浴場、プール、テニスコート、ゴルフ練習場、グラウンドゴルフ、スクリーンゴルフ、カラオケ、ビリヤードなどもお楽しみいただけます。

月例杯などのクラブ競技が充実しています

姉妹コースの月例杯にもご参加いただけます。年間50以上のクラブ競技が活発に行われています。

プロのレッスンも会員料金でご利用OK

練習場（30分） 2,200円～　ラウンド 4,400円～

オフィシャルハンデを取得できます

JGA/USGAのハンディキャップインデックスを採用しています。すべてのゴルファーにとって「より公平で、より使いやすく」実力に則してプレーを楽しめます。

提携コースをお得に利用できます

下記コースと提携を結び、会員同士の相互利用、定期的なタイアップイベントを行っています。

●東条の森カントリークラブ（兵庫県・63ホール）
●ニドムクラシックコース（北海道・45ホール）
●セントアンドリュース2000（タイ）　●RCI加盟コース

ジュニア登録ができます

会員様のご家族（二親等内かつ18才未満）を対象に、年会費5,500円で登録可能。登録された方は、通年1ラウンド3,880円でプレーできます。

その他特典もりだくさん

●バースデー特典／年2回ゴルフ無料ご招待、年2回宿泊無料ご招待
●年会費納付御礼特典／昼食サービス、同伴者プレー割引など

3月～6月のオープンコンペ

※表記料金は税込です。
（70才以上の方はゴルフ場利用税450～800円が免税）

暖かな陽光につつまれて
楽しいコンペをお楽しみください。

前半のスコアで順位決定　参加賞付　昼食1,100円分付

■3月～6月 オープンコンペ一覧（ハーフ集計）

開催日	場所	コンペ名	メンバー料金	ゲスト料金	参加資格	競技方法	参加費
3月 3日（水）	白山ヴィレッジ（Q）	日本女子オープンデー	6,880円	8,530円	どなたでも・お一人様もOK	ダブルペリアの前半ハーフ集計	左記プレー代に含む
4日（木）	三重フェニックス	アロハ会	5,080円	5,630円	どなたでも・お一人様もOK	シングルペリアの前半ハーフ集計	
5日（金）	三重白山	シニア&レディース	6,510円	6,730円	女性、満60才以上の男性・お一人様もOK	ダブルペリアの前半ハーフ集計	
11日（木）	三重白山	三重白山チャレンジ	6,510円	6,730円	どなたでも・お一人様もOK	ダブルペリアの前半ハーフ集計	
16日（火）	三重フェニックス	松阪肉&旬の味覚	5,630円	5,960円	どなたでも・お一人様もOK	シングルペリアの前半ハーフ集計	
18日（木）	三重白山	ふれあい	6,510円	6,730円	どなたでも・お一人様もOK	シングルペリアの前半ハーフ集計	
26日（金）	三重白山	松阪肉	6,510円	6,730円	どなたでも・お一人様もOK	シングルペリアの前半ハーフ集計	
31日（水）	白山ヴィレッジ（K）	ゴルフパートナー	6,880円	8,530円	どなたでも・お一人様もOK	ダブルペリアの前半ハーフ集計	
4月 2日（金）	三重白山	シニア&レディース	6,510円	7,830円	女性、満60才以上の男性・お一人様もOK	ダブルペリアの前半ハーフ集計	
5日（月）	白山ヴィレッジ（Q）	日本女子オープンデー	6,880円	9,080円	どなたでも・お一人様もOK	ダブルペリアの前半ハーフ集計	
6日（火）	三重白山	三重白山チャレンジ	6,510円	7,830円	どなたでも・お一人様もOK	ダブルペリアの前半ハーフ集計	
8日（木）	三重フェニックス	アロハ会	5,630円	6,950円	どなたでも・お一人様もOK	シングルペリアの前半ハーフ集計	
13日（火）	三重白山	ふれあい	6,510円	7,830円	どなたでも・お一人様もOK	シングルペリアの前半ハーフ集計	
20日（火）	三重フェニックス	松阪肉&旬の味覚	5,630円	6,950円	どなたでも・お一人様もOK	シングルペリアの前半ハーフ集計	
22日（木）	三重白山	松阪肉	6,510円	7,830円	どなたでも・お一人様もOK	シングルペリアの前半ハーフ集計	
23日（金）	白山ヴィレッジ（K）	ゴルフパートナー	6,880円	9,080円	どなたでも・お一人様もOK	ダブルペリアの前半ハーフ集計	
5月 5日（水・祝）	白山ヴィレッジ（K）	ゴルフパートナー	7,430円	14,580円	どなたでも・お一人様もOK	ダブルペリアの前半ハーフ集計	
11日（火）	白山ヴィレッジ（Q）	日本女子オープンデー	7,430円	9,630円	どなたでも・お一人様もOK	ダブルペリアの前半ハーフ集計	
11日（火）	三重白山	シニア&レディース	6,510円	7,830円	女性、満60才以上の男性・お一人様もOK	ダブルペリアの前半ハーフ集計	
13日（木）	三重フェニックス	アロハ会	5,630円	6,950円	どなたでも・お一人様もOK	シングルペリアの前半ハーフ集計	
14日（金）	三重白山	三重白山チャレンジ	6,510円	7,830円	どなたでも・お一人様もOK	ダブルペリアの前半ハーフ集計	
21日（金）	三重白山	ふれあい	6,510円	7,830円	どなたでも・お一人様もOK	シングルペリアの前半ハーフ集計	
25日（火）	三重フェニックス	松阪肉&旬の味覚	5,630円	6,950円	どなたでも・お一人様もOK	シングルペリアの前半ハーフ集計	
28日（金）	三重白山	松阪肉	6,510円	7,830円	どなたでも・お一人様もOK	シングルペリアの前半ハーフ集計	
6月 3日（木）	白山ヴィレッジ（Q）	日本女子オープンデー	6,880円	8,530円	どなたでも・お一人様もOK	ダブルペリアの前半ハーフ集計	
4日（金）	三重白山	シニア&レディース	6,510円	7,280円	女性、満60才以上の男性・お一人様もOK	ダブルペリアの前半ハーフ集計	
9日（水）	三重白山	三重白山チャレンジ	6,510円	7,280円	どなたでも・お一人様もOK	ダブルペリアの前半ハーフ集計	
10日（木）	三重フェニックス	アロハ会	5,630円	6,950円	どなたでも・お一人様もOK	シングルペリアの前半ハーフ集計	
18日（金）	三重白山	ふれあい	6,510円	7,280円	どなたでも・お一人様もOK	シングルペリアの前半ハーフ集計	
22日（火）	三重フェニックス	松阪肉&旬の味覚	5,630円	6,950円	どなたでも・お一人様もOK	シングルペリアの前半ハーフ集計	
25日（金）	三重白山	松阪肉	6,510円	7,280円	どなたでも・お一人様もOK	シングルペリアの前半ハーフ集計	
30日（水）	白山ヴィレッジ（K）	ゴルフパートナー	6,880円	8,530円	どなたでも・お一人様もOK	ダブルペリアの前半ハーフ集計	

※日本女子オープンデーに無料チケットや割引券をご利用の場合は、参加費1,320円が別途必要です。
※ゴルフパートナーオープンコンペには、無料チケットや割引券は一切ご利用いただけません。

※三重白山GCおよび三重フェニックスGCにてお誕生月ハガキ・無料券などをご利用の場合は、参加費1,100円が別途必要です。

7月～10月のオープンコンペ

心地よい汗をかいて
健康的な一日をお過ごしください。

前半のスコアで順位決定　参加賞付　昼食1,100円分付

※表記料金は税込です。
（70才以上の方はゴルフ場利用税450～800円が免税）

■7月～10月 オープンコンペ一覧（ハーフ集計）

開催日	場所	コンペ名	メンバー料金	ゲスト料金	参加資格	競技方法	参加費
7月 2日（金）	白山ヴィレッジ（Q）	日本女子オープンデー	6,900円	8,400円	どなたでも・お一人様もOK	ダブルペリアの前半ハーフ集計	左記プレー代に含む
2日（金）	三重白山	シニア&レディース	5,430円	5,950円	女性、満60才以上の男性・お一人様もOK	ダブルペリアの前半ハーフ集計	
8日（木）	三重白山	三重白山チャレンジ	5,430円	5,950円	どなたでも・お一人様もOK	ダブルペリアの前半ハーフ集計	
8日（木）	三重フェニックス	アロハ会	5,630円	6,450円	どなたでも・お一人様もOK	シングルペリアの前半ハーフ集計	
16日（金）	三重白山	ふれあい	5,430円	5,950円	どなたでも・お一人様もOK	シングルペリアの前半ハーフ集計	
20日（火）	三重フェニックス	松阪肉&旬の味覚	5,630円	6,450円	どなたでも・お一人様もOK	シングルペリアの前半ハーフ集計	
26日（月）	白山ヴィレッジ（K）	ゴルフパートナー	6,900円	8,600円	どなたでも・お一人様もOK	ダブルペリアの前半ハーフ集計	
28日（水）	三重白山	松阪肉	5,430円	5,950円	どなたでも・お一人様もOK	シングルペリアの前半ハーフ集計	
8月 3日（火）	三重白山	三重白山チャレンジ	5,430円	5,950円	どなたでも・お一人様もOK	ダブルペリアの前半ハーフ集計	
5日（木）	三重フェニックス	アロハ会	5,630円	6,450円	どなたでも・お一人様もOK	シングルペリアの前半ハーフ集計	
6日（金）	白山ヴィレッジ（Q）	日本女子オープンデー	6,900円	8,400円	どなたでも・お一人様もOK	ダブルペリアの前半ハーフ集計	
6日（金）	三重白山	シニア&レディース	5,430円	5,950円	女性、満60才以上の男性・お一人様もOK	ダブルペリアの前半ハーフ集計	
17日（火）	三重白山	ふれあい	5,430円	5,950円	どなたでも・お一人様もOK	シングルペリアの前半ハーフ集計	
25日（水）	三重フェニックス	松阪肉&旬の味覚	5,630円	6,450円	どなたでも・お一人様もOK	シングルペリアの前半ハーフ集計	
26日（木）	三重白山	松阪肉	5,430円	5,950円	どなたでも・お一人様もOK	シングルペリアの前半ハーフ集計	
27日（金）	白山ヴィレッジ（K）	ゴルフパートナー	6,900円	8,600円	どなたでも・お一人様もOK	ダブルペリアの前半ハーフ集計	
9月 2日（木）	白山ヴィレッジ（Q）	日本女子オープンデー	6,900円	9,400円	どなたでも・お一人様もOK	ダブルペリアの前半ハーフ集計	
3日（金）	三重白山	シニア&レディース	6,510円	7,450円	女性、満60才以上の男性・お一人様もOK	ダブルペリアの前半ハーフ集計	
9日（木）	三重フェニックス	アロハ会	5,630円	7,450円	どなたでも・お一人様もOK	シングルペリアの前半ハーフ集計	
10日（金）	三重白山	三重白山チャレンジ	6,510円	7,450円	どなたでも・お一人様もOK	ダブルペリアの前半ハーフ集計	
17日（金）	三重白山	ふれあい	6,510円	7,450円	どなたでも・お一人様もOK	シングルペリアの前半ハーフ集計	
20日（月・祝）	白山ヴィレッジ（K）	ゴルフパートナー	7,600円	14,600円	どなたでも・お一人様もOK	ダブルペリアの前半ハーフ集計	
21日（火）	三重フェニックス	松阪肉&旬の味覚	5,630円	7,450円	どなたでも・お一人様もOK	シングルペリアの前半ハーフ集計	
28日（火）	三重白山	松阪肉	6,510円	7,450円	どなたでも・お一人様もOK	シングルペリアの前半ハーフ集計	
10月1日（金）	白山ヴィレッジ（Q）	日本女子オープンデー	7,600円	10,400円	どなたでも・お一人様もOK	ダブルペリアの前半ハーフ集計	
7日（木）	三重フェニックス	アロハ会	5,630円	7,950円	どなたでも・お一人様もOK	シングルペリアの前半ハーフ集計	
8日（金）	三重白山	シニア&レディース	6,510円	7,950円	女性、満60才以上の男性・お一人様もOK	ダブルペリアの前半ハーフ集計	
12日（火）	三重白山	三重白山チャレンジ	6,510円	7,950円	どなたでも・お一人様もOK	ダブルペリアの前半ハーフ集計	
19日（火）	三重白山	ふれあい	6,510円	7,950円	どなたでも・お一人様もOK	シングルペリアの前半ハーフ集計	
19日（火）	三重フェニックス	松阪肉&旬の味覚	5,630円	7,950円	どなたでも・お一人様もOK	シングルペリアの前半ハーフ集計	
26日（火）	白山ヴィレッジ（K）	ゴルフパートナー	7,600円	9,600円	どなたでも・お一人様もOK	ダブルペリアの前半ハーフ集計	
26日（火）	三重白山	松阪肉	6,510円	7,950円	どなたでも・お一人様もOK	シングルペリアの前半ハーフ集計	

※日本女子オープンデーに無料チケットや割引券をご利用の場合は、参加費1,320円が別途必要です。
※ゴルフパートナーオープンコンペには、無料チケットや割引券は一切ご利用いただけません。

※三重白山GCおよび三重フェニックスGCにてお誕生月ハガキ・無料券などをご利用の場合は、参加費1,100円が別途必要です。

※表記料金は税込です。
（70才以上の方はゴルフ場利用税650～800円が免税）

イベント情報

伝統のオープンコンペ&特別競技（白山ヴィレッジGC）

❶美味いもんコンペ

参加資格　どなたでも・お一人様もOK
賞品　お肉・フルーツ・干物・旬の食べ物等
開催コース　KINGコース（OUT/INスタート）

開催日	メンバー	ゲスト	
5月 8日（土）	6,880円	12,930円	限定昼食付参加料込
8月11日（水）	6,900円	10,600円	

❷お楽しみオープン

参加資格　どなたでも・お一人様もOK
賞品　お肉・チーズケーキ・フルーツ等
開催コース　KINGコース（OUT/INスタート）

開催日	メンバー	ゲスト	
3月 6日（土）	6,880円	11,830円	限定昼食付参加料込
7月22日（木・祝）	6,900円	11,900円	

※すべてのチケットがご利用いただけません。前半のハーフWペリア集計により順位決定、お帰りまでに賞品をお持ち帰りいただけます。

❸男女ペア競技

参加資格　どなたでも（男女ペアでエントリー）（20組限定）
賞品　お肉・チーズケーキ・フルーツ等
参加料　3,000円（ワンペア・お一人様1,500円）
競技方法　スクランブル方式（ペア2名がティーショットを打ち、ペアのベストボールを選択、その地点からペア2名が打つ、これをカップインまで繰り返す。）

開催日	コース	メンバー	ゲスト	
3月27日（土）	KING	6,660円	12,380円	限定昼食付
4月29日（木・祝）	QUEEN	7,210円	15,130円	
5月 4日（火・祝）	KING	6,660円	13,480円	
6月20日（日）	QUEEN	7,210円	14,580円	
7月 4日（日）	KING	6,600円	12,300円	
8月22日（日）	QUEEN	7,300円	13,600円	

ペアスクランブルオープン（三重フェニックスGC）

◎2名でエントリー

2名のチーム戦でベストボールの選択だからお互いでフォロー。初心者のコースデビューにオススメです。

◎みんなに嬉しい入賞Wチャンス

①スクラッチ18H集計
②ダブルペリア前半ハーフ集計
ダブルペリアの設定はトリプルカットの上限18。アンダーハンディの場合は0に据え置かないのですべてのチームにチャンスあり!?

◎力を合わせて豪華賞品をGET

新型コロナウイルス感染症対策のため、表彰式および会食は行いません。成績確定後に入賞チームは賞品をお持ち帰りください。

競技方法　スクランブル方式によるスクラッチ競技、18ホールズストロークプレー

※1ペア2名がティーショットを打ちます。セカンドショット以降はその中からペアチームとしてベストポジションと思われるボールを選択し、その地点からまたペアが打ちます。（選択されなかったボールは速やかにピックアップしてその地点へ）これをカップインまで繰り返します。
※ティーショットは18ホールラウンド中、ハーフで1人最低3ホールのティーショットを選択する必要があります。

開催日　5月8日（土）
プレーフィ　メンバー6,180円　ゲスト11,130円（昼食1,100円分付）
場所　三重フェニックスGC
参加料　2,200円（お一人様）

白山ヴィレッジゴルフコース

1泊2プレープラン

「KINGプレー」と「QUEENプレー」がセットプラン

※表記料金は税込です。
（70才以上の方はゴルフ場利用税750～800円が免税）

料金に含まれるもの ・ゴルフプレー料金（セルフ）×2日 ・宿泊料金
・朝食（1,100円）／夕食（5,500円） ・ゴルフプレー時昼食（限定メニュー）×2日
・展望大浴場入浴料 ・グラウンドゴルフ利用料 ※夕食の指定時間がございます。

通常料金

■メンバー料金（コテージ／スタンダードタイプ泊） ※KING 1R+QUEEN 1R

プラン	3~6月	7/1~16	7/17~8/31	9・10月
月～木曜宿泊+平日ゴルフ2日間	21,940円	21,840円	22,940円	21,940円
平日ゴルフ+日～金曜宿泊+土日祝ゴルフ	22,490円	22,390円	23,490円	22,490円
土曜宿泊+土日祝ゴルフ2日間	25,240円	25,140円	26,240円	25,240円

●ホテルグレードアップ／アザリア：全日+550円　シャトー：全日+1,650円
※7/22・23、8/8・12・13、9/19のご宿泊は土曜日料金となります。
※5/1～4のご宿泊は、土曜日料金に1,100円の割増となります。

■ゲスト料金（コテージ／スタンダードタイプ泊） ※KING 1R+QUEEN 1R

プラン	3/1~19	3/20~4/16	4/17~27	5/6~31	6月	7/1~16
月～木曜宿泊+平日ゴルフ2日間	27,110円	27,110円	27,110円	28,210円	26,010円	25,700円
平日ゴルフ+日～金曜宿泊+土日祝ゴルフ	32,610円	33,710円	34,260円	35,360円	33,160円	32,900円
土曜宿泊+土日祝ゴルフ2日間	40,860円	43,060円	44,160円	45,260円	43,060円	42,900円

プラン	7/17~31	8/1~9	8/16~31	9/1~17	9/26~30	10月
月～木曜宿泊+平日ゴルフ2日間	27,350円	27,350円	27,350円	27,100円	27,800円	29,700円
平日ゴルフ+日～金曜宿泊+土日祝ゴルフ	34,550円	34,250円	34,250円	33,600円	34,600円	37,200円
土曜宿泊+土日祝ゴルフ2日間	44,550円	43,950円	43,950円	42,900円	44,900円	47,500円

●ホテルグレードアップ／アザリア：平日+2,200円、土曜+1,100円　シャトー：平日+3,300円、土曜+2,200円
※4/28～5/5泊はGW料金、8/10～15泊はお盆料金、9/18～25泊はシルバーウィーク料金となります。
※7/22・23、8/8のご宿泊は土曜日料金となります。

■ゲストGW料金「4/28～5/5泊」（コテージ／スタンダードタイプ泊） ※KING 1R+QUEEN 1R

28日泊	29日泊	30日泊	1日泊	2日泊	3日泊	4日泊	5日泊
33,710円	35,910円	37,010円	46,910円	46,910円	46,910円	45,810円	34,260円

●ホテルグレードアップ／［4/28～30、5/5］アザリア+2,200円　シャトー+3,300円
［5/1～4］アザリア+1,100円　シャトー+2,200円

■ゲストお盆料金「8/10～15泊」（コテージ／スタンダードタイプ泊） ※KING 1R+QUEEN 1R

10日泊	11日泊	12日泊	13日泊	14日泊	15日泊
30,150円	30,150円	33,450円	38,950円	43,950円	34,250円

●ホテルグレードアップ／［8/10・11・15］アザリア+2,200円　シャトー+3,300円
［8/12～14］アザリア+1,100円　シャトー+2,200円

■ゲストシルバーウィーク料金「9/18～25泊」（コテージ／スタンダードタイプ泊） ※KING 1R+QUEEN 1R

18日泊	19日泊	20日泊	21日泊	22日泊	23日泊	24日泊	25日泊
44,900円	43,900円	36,900円	34,200円	36,900円	36,900円	37,900円	44,900円

●ホテルグレードアップ／［9/18・19・25］アザリア+1,100円　シャトー+2,200円
［9/20～24］アザリア+2,200円　シャトー+3,300円

早割料金 2ヶ月前の末日までにご予約ください。スタート時間限定です。 早割

■メンバー料金（コテージ／スタンダードタイプ泊） ※KING 1R+QUEEN 1R

プラン	3~6月	7/1~16	7/17~8/31	9・10月
月～木曜宿泊+平日ゴルフ2日間	21,610円	21,510円	22,610円	21,610円
平日ゴルフ+日～金曜宿泊+土日祝ゴルフ	22,160円	22,060円	23,160円	22,160円
土曜宿泊+土日祝ゴルフ2日間	24,910円	24,810円	25,910円	24,910円

●ホテルグレードアップ／アザリア：全日+550円　シャトー：全日+1,650円
※7/22・23、8/8・12・13、9/19のご宿泊は土曜日料金となります。
※5/1～4のご宿泊は、土曜日料金に1,100円の割増となります。

■ゲスト料金（コテージ／スタンダードタイプ泊） ※KING 1R+QUEEN 1R

プラン	3/1~19	3/20~4/16	4/17~27	5/6~31	6月	7/1~16
月～木曜宿泊+平日ゴルフ2日間	26,010円	26,010円	26,010円	27,110円	24,910円	24,600円
平日ゴルフ+日～金曜宿泊+土日祝ゴルフ	31,510円	32,610円	33,160円	34,260円	32,060円	31,800円
土曜宿泊+土日祝ゴルフ2日間	39,760円	41,960円	43,060円	44,160円	41,960円	41,800円

プラン	7/17~31	8/1~9	8/16~31	9/1~17	9/26~30	10月
月～木曜宿泊+平日ゴルフ2日間	26,250円	26,250円	26,250円	26,000円	26,700円	28,600円
平日ゴルフ+日～金曜宿泊+土日祝ゴルフ	33,450円	33,150円	33,150円	32,500円	33,500円	36,100円
土曜宿泊+土日祝ゴルフ2日間	43,450円	42,850円	42,850円	41,800円	43,800円	46,400円

●ホテルグレードアップ／アザリア：平日+2,200円、土曜+1,100円　シャトー：平日+3,300円、土曜+2,200円
※4/28～5/5泊はGW料金、8/10～15泊はお盆料金、9/18～25泊はシルバーウィーク料金となります。
※7/22・23、8/8のご宿泊は土曜日料金となります。

■ゲストGW料金「4/28～5/5泊」（コテージ／スタンダードタイプ泊） ※KING 1R+QUEEN 1R

28日泊	29日泊	30日泊	1日泊	2日泊	3日泊	4日泊	5日泊
32,610円	34,810円	35,910円	45,810円	45,810円	45,810円	44,710円	33,160円

●ホテルグレードアップ／［4/28～30、5/5］アザリア+2,200円　シャトー+3,300円
［5/1～4］アザリア+1,100円　シャトー+2,200円

■ゲストお盆料金「8/10～15泊」（コテージ／スタンダードタイプ泊） ※KING 1R+QUEEN 1R

10日泊	11日泊	12日泊	13日泊	14日泊	15日泊
29,050円	29,050円	32,350円	37,850円	42,850円	33,150円

●ホテルグレードアップ／［8/10・11・15］アザリア+2,200円　シャトー+3,300円
［8/12～14］アザリア+1,100円　シャトー+2,200円

■ゲストシルバーウィーク料金「9/18～25泊」（コテージ／スタンダードタイプ泊） ※KING 1R+QUEEN 1R

18日泊	19日泊	20日泊	21日泊	22日泊	23日泊	24日泊	25日泊
43,800円	42,800円	35,800円	33,100円	35,800円	35,800円	36,800円	43,800円

●ホテルグレードアップ／［9/18・19・25］アザリア+1,100円　シャトー+2,200円
［9/20～24］アザリア+2,200円　シャトー+3,300円

■メンバー・ゲスト共通
※上記料金は、お一人様・セルフプレーの料金です。※他の企画との併用はできません。
※土日祝のゴルフプレーに関しては時間指定がございます。

※上記料金の他にツーサムフィ（お二人でセルフプレーの場合）、キャディフィ（キャディ付の場合）が必要となります。
※上記コテージ泊料金は、スタンダードタイプ、ツインタイプ適用です。リビング付タイプ（旧ファミリータイプ）は、メンバー・ゲストともに550円の割増となります。

白山ヴィレッジゴルフコース

1泊1プレープラン 「KINGプレー」か「QUEENプレー」が選べます

※表記料金は税込です。(70才以上の方はゴルフ場利用税750～800円が免税)

料金に含まれるもの ・ゴルフプレー料金(セルフ) ・宿泊料金 ・朝食(1,100円)／夕食(5,500円)
・ゴルフプレー時昼食(限定メニュー) ・展望大浴場入浴料 ・グラウンドゴルフ利用料 ※夕食の指定時間がございます。

通常料金

■メンバー料金(コテージ／スタンダードタイプ泊)

プラン		3~6月	7/1~16	7/17~8/31	9・10月
日~金曜宿泊+平日ゴルフ	KING	15,280円	15,230円	16,330円	15,280円
	QUEEN	15,830円	15,780円	16,880円	15,830円
日~金曜宿泊+土日祝ゴルフ	KING	15,830円	15,780円	16,880円	15,830円
	QUEEN	16,380円	16,330円	17,430円	16,380円
土曜宿泊+土日祝ゴルフ	KING	18,030円	17,980円	19,080円	18,030円
	QUEEN	18,580円	18,530円	19,630円	18,580円

●ホテルグレードアップ／アザリア:全日+550円　シャトー:全日+1,650円
※7/22・23、8/8・12・13、9/19のご宿泊は土曜日料金となります。※5/1～4のご宿泊は、土曜日料金に1,100円の割増となります。

■ゲスト料金(コテージ／スタンダードタイプ泊)

プラン		3/1~19	3/20~4/16	4/17~27	5/6~31	6月	7/1~16
日~金曜宿泊+平日ゴルフ	KING	17,480円	17,480円	17,480円	18,030円	16,930円	16,850円
	QUEEN	19,130円	19,130円	19,130円	19,680円	18,580円	18,350円
日~金曜宿泊+土日祝ゴルフ	KING	22,430円	23,530円	24,080円	24,630円	23,530円	23,550円
	QUEEN	24,630円	25,730円	26,280円	26,830円	25,730円	25,550円
土曜宿泊+土日祝ゴルフ	KING	25,730円	26,830円	27,380円	27,930円	26,830円	26,850円
	QUEEN	27,930円	29,030円	29,580円	30,130円	29,030円	28,850円

プラン		7/17~31	8/1~9	8/16~31	9/1~17	9/26~30	10月
日~金曜宿泊+平日ゴルフ	KING	18,500円	18,500円	18,500円	17,550円	17,550円	18,850円
	QUEEN	20,000円	20,000円	20,000円	19,050円	19,050円	20,350円
日~金曜宿泊+土日祝ゴルフ	KING	25,200円	24,900円	24,900円	23,550円	24,550円	25,850円
	QUEEN	27,200円	26,900円	26,900円	25,550円	26,550円	27,850円
土曜宿泊+土日祝ゴルフ	KING	28,500円	28,200円	28,200円	26,850円	27,850円	29,150円
	QUEEN	30,500円	30,200円	30,200円	28,850円	29,850円	31,150円

●ホテルグレードアップ／アザリア:平日+2,200円、土曜+1,100円　シャトー:平日+3,300円、土曜+2,200円
※4/28～5/5泊はGW料金、8/10～15泊はお盆料金、9/18～25泊はシルバーウィーク料金となります。
※7/22・23、8/8のご宿泊は土曜日料金となります。

■ゲストGW料金「4/28～5/5泊」(コテージ／スタンダードタイプ泊)

	28日泊/28日G	29日泊/29日G	30日泊/30日G	1日泊/1日G	2日泊/2日G	3日泊/3日G	4日泊/4日G	5日泊/5日G
KING	17,480円	23,530円	19,680円	29,580円	29,580円	29,580円	29,580円	23,530円
QUEEN	19,130円	25,730円	21,330円	31,780円	31,780円	31,780円	31,780円	25,730円

	28日泊/29日G	29日泊/30日G	30日泊/1日G	1日泊/2日G	2日泊/3日G	3日泊/4日G	4日泊/5日G	5日泊/6日G
KING	23,530円	19,680円	24,630円	29,580円	29,580円	29,580円	28,480円	18,030円
QUEEN	25,730円	21,330円	26,830円	31,780円	31,780円	31,780円	30,680円	19,680円

●ホテルグレードアップ／[4/28～30、5/5]アザリア+2,200円、シャトー+3,300円　[5/1～4]アザリア+1,100円、シャトー+2,200円

■ゲストお盆料金「8/10～15泊」(コテージ／スタンダードタイプ泊)

	10日泊/10日G	10日泊/11日G	11日泊/11日G	11日泊/12日G	12日泊/12日G	12日泊/13日G	13日泊/13日G	13日泊/14日G	14日泊/14日G	14日泊/15日G	15日泊/15日G	15日泊/16日G
KING	19,900円	19,900円	19,900円	19,900円	23,200円	23,200円	23,200円	28,200円	28,200円	28,200円	24,900円	18,500円
QUEEN	21,400円	21,400円	21,400円	21,400円	24,700円	24,700円	24,700円	30,200円	30,200円	30,200円	26,900円	20,000円

●ホテルグレードアップ／[8/10・11・15]アザリア+2,200円、シャトー+3,300円　[8/12～14]アザリア+1,100円、シャトー+2,200円

■ゲストシルバーウィーク料金「9/18～25泊」(コテージ／スタンダードタイプ泊)

	18日泊/18日G	19日泊/19日G	20日泊/20日G	21日泊/21日G	22日泊/22日G	23日泊/23日G	24日泊/24日G	25日泊/25日G
KING	27,850円	27,850円	23,550円	20,850円	20,850円	23,550円	20,850円	27,850円
QUEEN	29,850円	29,850円	25,550円	22,850円	22,850円	25,550円	22,850円	29,850円

	18日泊/19日G	19日泊/20日G	20日泊/21日G	21日泊/22日G	22日泊/23日G	23日泊/24日G	24日泊/25日G	25日泊/26日G
KING	27,850円	26,850円	20,850円	20,850円	23,550円	20,850円	24,550円	27,850円
QUEEN	29,850円	28,850円	22,850円	22,850円	25,550円	22,850円	26,550円	29,850円

●ホテルグレードアップ／[9/18・19・25]アザリア+1,100円、シャトー+2,200円　[9/20～24]アザリア+2,200円、シャトー+3,300円

早割料金 2ヶ月前の末日までにご予約ください。スタート時間限定です。 早割

■メンバー料金(コテージ／スタンダードタイプ泊)

プラン		3~6月	7/1~16	7/17~8/31	9・10月
日~金曜宿泊+平日ゴルフ	KING	15,115円	15,065円	16,165円	15,115円
	QUEEN	15,665円	15,615円	16,715円	15,665円
日~金曜宿泊+土日祝ゴルフ	KING	15,665円	15,615円	16,715円	15,665円
	QUEEN	16,215円	16,165円	17,265円	16,215円
土曜宿泊+土日祝ゴルフ	KING	17,865円	17,815円	18,915円	17,865円
	QUEEN	18,415円	18,365円	19,465円	18,415円

●ホテルグレードアップ／アザリア:全日+550円　シャトー:全日+1,650円
※7/22・23、8/8・12・13、9/19のご宿泊は土曜日料金となります。※5/1～4のご宿泊は、土曜日料金に1,100円の割増となります。

■ゲスト料金(コテージ／スタンダードタイプ泊)

プラン		3/1~19	3/20~4/16	4/17~27	5/6~31	6月	7/1~16
日~金曜宿泊+平日ゴルフ	KING	16,930円	16,930円	16,930円	17,480円	16,380円	16,300円
	QUEEN	18,580円	18,580円	18,580円	19,130円	18,030円	17,800円
日~金曜宿泊+土日祝ゴルフ	KING	21,880円	22,980円	23,530円	24,080円	22,980円	23,000円
	QUEEN	24,080円	25,180円	25,730円	26,280円	25,180円	25,000円
土曜宿泊+土日祝ゴルフ	KING	25,180円	26,280円	26,830円	27,380円	26,280円	26,300円
	QUEEN	27,380円	28,480円	29,030円	29,580円	28,480円	28,300円

プラン		7/17~31	8/1~9	8/16~31	9/1~17	9/26~30	10月
日~金曜宿泊+平日ゴルフ	KING	17,950円	17,950円	17,950円	17,000円	17,000円	18,300円
	QUEEN	19,450円	19,450円	19,450円	18,500円	18,500円	19,800円
日~金曜宿泊+土日祝ゴルフ	KING	24,650円	24,350円	24,350円	23,000円	24,000円	25,300円
	QUEEN	26,650円	26,350円	26,350円	25,000円	26,000円	27,300円
土曜宿泊+土日祝ゴルフ	KING	27,950円	27,650円	27,650円	26,300円	27,300円	28,600円
	QUEEN	29,950円	29,650円	29,650円	28,300円	29,300円	30,600円

●ホテルグレードアップ／アザリア:平日+2,200円、土曜+1,100円　シャトー:平日+3,300円、土曜+2,200円
※4/28～5/5泊はGW料金、8/10～15泊はお盆料金、9/18～25泊はシルバーウィーク料金となります。
※7/22・23、8/8のご宿泊は土曜日料金となります。

■ゲストGW料金「4/28～5/5泊」(コテージ／スタンダードタイプ泊)

	28日泊/28日G	29日泊/29日G	30日泊/30日G	1日泊/1日G	2日泊/2日G	3日泊/3日G	4日泊/4日G	5日泊/5日G
KING	16,930円	22,980円	19,130円	29,030円	29,030円	29,030円	29,030円	22,980円
QUEEN	18,580円	25,180円	20,780円	31,230円	31,230円	31,230円	31,230円	25,180円

	28日泊/29日G	29日泊/30日G	30日泊/1日G	1日泊/2日G	2日泊/3日G	3日泊/4日G	4日泊/5日G	5日泊/6日G
KING	22,980円	19,130円	24,080円	29,030円	29,030円	29,030円	27,930円	17,480円
QUEEN	25,180円	20,780円	26,280円	31,230円	31,230円	31,230円	30,130円	19,130円

●ホテルグレードアップ／[4/28～30、5/5]アザリア+2,200円、シャトー+3,300円　[5/1～4]アザリア+1,100円、シャトー+2,200円

■ゲストお盆料金「8/10～15泊」(コテージ／スタンダードタイプ泊)

	10日泊/10日G	10日泊/11日G	11日泊/11日G	11日泊/12日G	12日泊/12日G	12日泊/13日G	13日泊/13日G	13日泊/14日G	14日泊/14日G	14日泊/15日G	15日泊/15日G	15日泊/16日G
KING	19,350円	19,350円	19,350円	19,350円	22,650円	22,650円	22,650円	27,650円	27,650円	27,650円	24,350円	17,950円
QUEEN	20,850円	20,850円	20,850円	20,850円	24,150円	24,150円	24,150円	29,650円	29,650円	29,650円	26,350円	19,450円

●ホテルグレードアップ／[8/10・11・15]アザリア+2,200円、シャトー+3,300円　[8/12～14]アザリア+1,100円、シャトー+2,200円

■ゲストシルバーウィーク料金「9/18～25泊」(コテージ／スタンダードタイプ泊)

	18日泊/18日G	19日泊/19日G	20日泊/20日G	21日泊/21日G	22日泊/22日G	23日泊/23日G	24日泊/24日G	25日泊/25日G
KING	27,300円	27,300円	23,000円	20,300円	20,300円	23,000円	20,300円	27,300円
QUEEN	29,300円	29,300円	25,000円	22,300円	22,300円	25,000円	22,300円	29,300円

	18日泊/19日G	19日泊/20日G	20日泊/21日G	21日泊/22日G	22日泊/23日G	23日泊/24日G	24日泊/25日G	25日泊/26日G
KING	27,300円	26,300円	20,300円	20,300円	23,000円	20,300円	24,000円	27,300円
QUEEN	29,300円	28,300円	22,300円	22,300円	25,000円	22,300円	26,000円	29,300円

●ホテルグレードアップ／[9/18・19・25]アザリア+1,100円、シャトー+2,200円　[9/20～24]アザリア+2,200円、シャトー+3,300円

■メンバー・ゲスト共通
※上記料金は、お一人様・セルフプレーの料金です。※他の企画との併用はできません。
※土日祝のゴルフプレーに関しては時間指定がございます。

※上記料金の他にツーサムフィ(お二人でセルフプレーの場合)、キャディフィ(キャディ付の場合)が必要となります。
※上記コテージ泊料金は、スタンダードタイプ、ツインタイプ適用です。リビング付タイプ(旧ファミリータイプ)は、メンバー・ゲストともに550円の割増となります。

白山ヴィレッジゴルフコース〈QUEENコース〉

CGA (JGA) 加盟コース

2019年 日本女子オープンを開催した本格コース。

http://www.cocopa.co.jp/golf　E-mail:info@cocopa.co.jp
TEL.059-262-4141 FAX.059-262-4001

ニアピン推奨ホール OUT④・⑧ IN⑫・⑯

ドラコン推奨ホール OUT②・⑥ IN⑭・⑮

QUEENメンバー基本料金

	平日	土日祝
3・4・5・9・10月	6,880円(昼付)	6,330円
6・7・8月	6,830円(昼付)	6,280円

ゲストセルフ料金

3月		4月		5月		6月	
1 月	プレミアムデー	1 木	プレミアムデー	1 土	17,880	1 火	プレミアムデー
2 火	10,180昼付	2 金	10,180昼付	2 日		2 水	9,630昼付
3 水		3 土	16,780	3 月		3 木	
4 木		4 日		4 火		4 金	
5 金		5 月	10,180昼付	5 水	16,780	5 土	16,780
6 土	15,680	6 火		6 木	10,730昼付	6 日	
7 日		7 水		7 金		7 月	9,630昼付
8 月	10,180昼付	8 木		8 土	17,880	8 火	
9 火		9 金		9 日		9 水	
10 水		10 土	16,780	10 月	10,730昼付	10 木	
11 木		11 日		11 火		11 金	
12 金		12 月	10,180昼付	12 水		12 土	16,780
13 土	15,680	13 火		13 木		13 日	
14 日		14 水		14 金		14 月	9,630昼付
15 月	10,180昼付	15 木		15 土	17,880	15 火	
16 火		16 金		16 日		16 水	
17 水		17 土	17,330	17 月	10,730昼付	17 木	
18 木		18 日		18 火		18 金	
19 金		19 月	10,180昼付	19 水		19 土	16,780
20 土	16,780	20 火		20 木		20 日	
21 日		21 水		21 金		21 月	9,630昼付
22 月	10,180昼付	22 木		22 土	17,880	22 火	
23 火		23 金		23 日		23 水	
24 水		24 土	17,330	24 月	10,730昼付	24 木	
25 木		25 日		25 火		25 金	
26 金		26 月	10,180昼付	26 水		26 土	16,780
27 土	16,780	27 火		27 木		27 日	
28 日		28 水		28 金		28 月	9,630昼付
29 月	10,180昼付	29 木	16,780	29 土	17,880	29 火	プレミアムデー
30 火	プレミアムデー	30 金	12,380昼付	30 日		30 水	9,630昼付
31 水	10,180昼付			31 月	10,730昼付		

※キャディ付プレーをご希望の場合、表記料金にキャディフィ(33ページ参照)を別途申し受けます。

※表記料金は税込です。
(70才以上の方はゴルフ場利用税750～800円が免税)

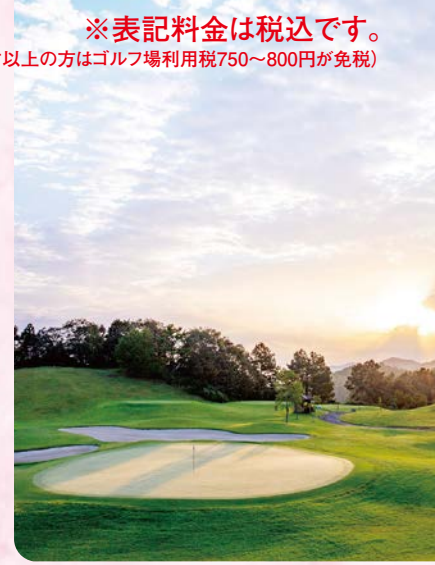

プレミアムデー

	3・4・6月	7～9月
メンバー	5,780円(昼付)	5,900円(昼付)
ゲスト	7,320円(昼付)	7,300円(昼付)

早割(2ヶ月前予約)・平日コンペ3組10名様以上

※茶店2ヶ所ドリンク&会食(軽食+1ソフトドリンク)付、さらに4組15名様以上ならニアピン賞4点付

	3・4・6～10月	5月
メンバー	7,430円(昼付)	7,760円(昼付)
ゲスト	下記カレンダー料金より600円引(昼付)	

土日祝コンペ3組10名様以上

	3～6月	7～10月
メンバー	7,210円(昼付)	7,200円(昼付)
ゲスト	下記カレンダー料金で昼付	

※お誕生月ハガキ・無料券等ご利用の方は人数カウントいたしません。

7月		8月		9月		10月	
1 木	プレミアムデー	1 日	15,400	1 水	10,100昼付	1 金	11,400昼付
2 金	9,400昼付	2 月	プレミアムデー	2 木		2 土	18,900
3 土	16,600	3 火	9,400昼付	3 金	プレミアムデー	3 日	
4 日		4 水		4 土	16,600	4 月	11,400昼付
5 月	9,400昼付	5 木		5 日		5 火	
6 火		6 金		6 月	10,100昼付	6 水	
7 水		7 土	16,300	7 火		7 木	
8 木		8 日		8 水		8 金	
9 金		9 月		9 木		9 土	18,900
10 土	16,600	10 火	10,800昼付	10 金		10 日	
11 日		11 水		11 土	16,600	11 月	11,400昼付
12 月	9,400昼付	12 木		12 日		12 火	
13 火		13 金		13 月	10,100昼付	13 水	
14 水		14 土	16,300	14 火		14 木	
15 木		15 日		15 水		15 金	
16 金		16 月	9,400昼付	16 木		16 土	18,900
17 土	16,600	17 火		17 金		17 日	
18 日		18 水		18 土	17,600	18 月	11,400昼付
19 月	9,400昼付	19 木		19 日		19 火	
20 火		20 金		20 月	16,600	20 水	
21 水		21 土	16,300	21 火	13,900昼付	21 木	
22 木	16,600	22 日		22 水		22 金	
23 金		23 月	9,400昼付	23 木	16,600	23 土	18,900
24 土		24 火		24 金	13,900昼付	24 日	
25 日		25 水		25 土	17,600	25 月	11,400昼付
26 月	9,400昼付	26 木		26 日		26 火	
27 火		27 金		27 月	10,100昼付	27 水	
28 水		28 土	16,300	28 火		28 木	
29 木		29 日		29 水		29 金	
30 金	プレミアムデー	30 月	9,400昼付	30 木		30 土	18,900
31 土	15,600	31 火	プレミアムデー			31 日	

※表記料金の他にツーサムフィ(お二人でセルフプレーの場合)が必要になります。※料金は、お一人様の金額です。

白山ヴィレッジゴルフコース〈KINGコース〉

CGA (JGA) 加盟コース

コース戦略が必要な本格的チャンピオンコース。

http://www.cocopa.co.jp/golf　E-mail:info@cocopa.co.jp
TEL.059-262-4141 FAX.059-262-4001

ニアピン推奨ホール　OUT④・⑧ IN⑬・⑰

ドラコン推奨ホール　OUT②・⑤ IN⑪・⑭

KINGメンバー基本料金

	平日	土日祝
3・4・5・9・10月	6,330円(昼付)	5,780円
6・7・8月	6,280円(昼付)	5,730円

ゲストセルフ料金

3月		4月		5月		6月	
1 月	プレミアムデー	1 木	プレミアムデー	1 土	15,680	1 火	プレミアムデー
2 火	8,530昼付	2 金	8,530昼付	2 日		2 水	7,980昼付
3 水	スペシャルデー	3 土	14,580	3 月		3 木	スペシャルデー
4 木	8,530昼付	4 日		4 火		4 金	7,980昼付
5 金		5 月	8,530昼付	5 水	14,580	5 土	14,580
6 土	13,480	6 火		6 木	9,080昼付	6 日	
7 日		7 水	スペシャルデー	7 金		7 月	7,980昼付
8 月	8,530昼付	8 木	8,530昼付	8 土	15,680	8 火	
9 火	貸切	9 金		9 日		9 水	
10 水		10 土	14,580	10 月	9,080昼付	10 木	
11 木		11 日		11 火		11 金	
12 金		12 月	8,530昼付	12 水		12 土	14,580
13 土	13,480	13 火		13 木		13 日	
14 日		14 水		14 金		14 月	7,980昼付
15 月	8,530昼付	15 木		15 土	15,680	15 火	
16 火		16 金		16 日		16 水	
17 水		17 土	15,130	17 月	9,080昼付	17 木	
18 木		18 日		18 火		18 金	
19 金		19 月	8,530昼付	19 水		19 土	14,580
20 土	14,580	20 火		20 木		20 日	
21 日		21 水	スペシャルデー	21 金		21 月	7,980昼付
22 月	8,530昼付	22 木	8,530昼付	22 土	15,680	22 火	
23 火		23 金		23 日		23 水	スペシャルデー
24 水	スペシャルデー	24 土	15,130	24 月	貸切	24 木	7,980昼付
25 木	8,530昼付	25 日		25 火	9,080昼付	25 金	
26 金		26 月	8,530昼付	26 水		26 土	14,580
27 土	14,580	27 火		27 木		27 日	
28 日		28 水		28 金		28 月	7,980昼付
29 月	8,530昼付	29 木	14,580	29 土	15,680	29 火	プレミアムデー
30 火	貸切	30 金	10,730昼付	30 日		30 水	7,980昼付
31 水	8,530昼付			31 月	9,080昼付		

※キャディ付プレーをご希望の場合、表記料金にキャディフィ(33ページ参照)を別途申し受けます。

※表記料金は税込です。
(70才以上の方はゴルフ場利用税750～800円が免税)

プレミアムデー

	3・4・6～9月
メンバー	5,120円(昼付)
ゲスト	6,220円(昼付)

KINGスペシャルデー

	3・4・6～8月
メンバー	5,230円(昼付)
ゲスト	6,330円(昼付)

土日祝アフタヌーンスループレー

	3・4・6～8月	5・9月
メンバー	6,330円(昼付)	6,330円(昼付)
ゲスト	12,300円(昼付)	13,300円(昼付)

※プラン適用時間帯はお問合せください。
※WEB予約はさらにお値打ちです。早朝スルー企画はWEB予約のみの特典となります。

早割(2ヶ月前予約)・一般プレー

	平日(3～10月)	土日祝(3～10月)
メンバー	5,780円(昼付)	6,330円(昼付)
ゲスト	下記カレンダー料金より600円引(昼付)	下記カレンダー料金より1,100円引(昼付)

早割(2ヶ月前予約)・平日コンペ3組10名様以上

※茶店2ヶ所ドリンク&会食(軽食+1ソフトドリンク)付、さらに4組15名様以上ならニアピン賞4点付

	3・4・6～10月	5月
メンバー	6,880円(昼付)	7,210円(昼付)
ゲスト	下記カレンダー料金より600円引(昼付)	

土日祝コンペ3組10名様以上

	3～10月
メンバー	6,660円(昼付)
ゲスト	下記カレンダー料金で昼付

7月		8月		9月		10月	
1 木	プレミアムデー	1 日	13,900	1 水	8,600昼付	1 金	9,900昼付
2 金	7,900昼付	2 月	プレミアムデー	2 木		2 土	16,900
3 土	14,600	3 火	7,900昼付	3 金	プレミアムデー	3 日	
4 日		4 水	スペシャルデー	4 土	14,600	4 月	9,900昼付
5 月	7,900昼付	5 木	7,900昼付	5 日		5 火	
6 火		6 金		6 月	8,600昼付	6 水	
7 水	スペシャルデー	7 土	14,300	7 火	貸切	7 木	
8 木	7,900昼付	8 日		8 水		8 金	
9 金		9 月		9 木		9 土	16,900
10 土	14,600	10 火	9,300昼付	10 金		10 日	
11 日		11 水		11 土	14,600	11 月	9,900昼付
12 月	7,900昼付	12 木		12 日		12 火	
13 火		13 金		13 月	8,600昼付	13 水	
14 水		14 土	14,300	14 火		14 木	
15 木		15 日		15 水		15 金	
16 金		16 月	7,900昼付	16 木		16 土	16,900
17 土	14,600	17 火		17 金		17 日	
18 日		18 水		18 土	15,600	18 月	9,900昼付
19 月	7,900昼付	19 木		19 日		19 火	
20 火		20 金		20 月	14,600	20 水	
21 水		21 土	14,300	21 火	11,900昼付	21 木	
22 木	14,600	22 日		22 水		22 金	
23 金		23 月	7,900昼付	23 木	14,600	23 土	16,900
24 土		24 火		24 金	11,900昼付	24 日	
25 日		25 水	スペシャルデー	25 土	15,600	25 月	9,900昼付
26 月	7,900昼付	26 木	7,900昼付	26 日		26 火	
27 火		27 金		27 月	8,600昼付	27 水	
28 水	スペシャルデー	28 土	14,300	28 火		28 木	
29 木	7,900昼付	29 日		29 水		29 金	
30 金	プレミアムデー	30 月	7,900昼付	30 木		30 土	16,900
31 土	13,600	31 火	プレミアムデー			31 日	

※表記料金の他にツーサムフィ(お二人でセルフプレーの場合)が必要になります。※料金は、お一人様の金額です。

三重白山ゴルフコース

CGA (JGA) 加盟コース

剛と柔、
そして知性と勇気が試される。

名匠・鈴木正一氏の設計により、
昭和61年に開場。

http://www.cocopa.co.jp/golf
E-mail:miehakusan@cocopa.co.jp
TEL.059-262-4131 FAX.059-262-5021

ニアピン推奨ホール OUT⑧ IN⑯
ドラコン推奨ホール OUT⑦ IN⑭

ノーコイン自販機 コース内の自販機は、ノーコイン（バーコード読み取り式）でとっても便利。料金も一般価格と同額で、お値打ちです。

Monday 月 平日の月曜日はお楽しみマンデー（お土産付）

ゲストセルフ料金（★印は特別料金日です。）

昼食1,100円分付

3月	1～14日	平日 6,070円　土日 11,460円
	15～31日	平日 6,730円　土日 11,900円 ★20日（土・祝）11,900円
4月		平日 7,830円　土日 13,440円 ★29日（木・祝）10,910円　★30日（金）9,920円
5月		平日 7,830円　土日 13,990円 ★3日（月・祝）・4日（火・祝）・5日（水・祝）13,990円　★6日（木）・7日（金）9,920円
6月		平日 7,280円　土日 11,900円
7月		平日 5,950円　土日 11,950円 ★22日（木・祝）・23日（金・祝）10,950円
8月		平日 5,950円　土日 10,950円 ★9日（月・振休）9,950円　★10日（火）～13日（金）7,450円
9月		平日 7,450円　土日 12,450円 ★20日（月・祝）・23日（木・祝）11,450円　★21日（火）・22日（水）・24日（金）9,450円
10月		平日 7,950円　土日 13,950円

※表記料金は税込です。
（70才以上の方はゴルフ場利用税650円〔7・8月は450円〕が免税）

やっぱり 早期予約 がお得です！ 昼食1,100円分付

プレー日の2ヶ月前の末日までのご予約で下記のお得な料金でのご案内。
指定時間なら、さらに**お得！**

ゲスト	平日 8・9時台	平日 10・11時台	土・日 8・9時台	土・日 10・11時台	
5月	6,950円	6,400円	12,450円	11,900円	昼食1,100円分付
6月	6,400円	5,960円	10,910円	10,470円	
7月	5,450円	5,450円	10,450円	9,450円	
8月	5,450円	5,450円	9,450円	8,450円	
9月	6,450円	5,950円	11,450円	10,450円	
10月	7,450円	6,950円	12,950円	12,450円	

・5月3日・4日・5日は12,450円（11,900円）、6日・7日は8,930円（8,490円）
・7月22日・23日は9,950円（9,450円）
・8月9日は8,950円（7,950円）、10日～13日は6,950円（6,450円）
・9月20日・23日は10,450円（9,450円）、21日・22日・24日は8,950円（8,450円）

（　）内料金は10・11時台です。

※メンバーは平日6,180円（5,960円）［6月は5,960円（5,630円）、7月・8月1日～9日・8月14日～31日は4,880円（4,880円）、8月10日～13日は5,980円（5,760円）］
※土日祝は全時間帯6,510円

土日祝 早朝スループレー

メンバー	6,510円		昼食1,100円分付
ゲスト	3/1～14	9,480円	
	3/15～31	10,470円	
	4月	11,900円	
	5月	12,450円	
	6月	10,910円	
	7月	10,450円	
	8月	9,450円	
	9月	11,450円	
	10月	12,950円	

土日祝 日没了承午後スループレー

メンバー	3,980円（7・8月は3,780円）	
ゲスト	3～6月	6,730円
	7・8月	6,450円
	9・10月	6,950円

※昼食は別途料金となります。
※ロッカー・お風呂利用不可、料金先払いとなります。
※日没ホールアウトとなります。ご理解の上、ご予約ください。
※ツーサム割増無し

月初と月末の平日は超お得!! 三重白山シニア&レディースデー 昼食1,100円分付

毎月の月初と月末の平日は、女性&満60才以上の男性のためのとってもお得なスペシャルデー。ぜひご利用ください。

	3～6月	7・8月	9・10月	対象日
メンバー	5,080円	4,880円	5,080円	3月2日（火）・31日（水）、4月1日（木）・26日（月）、5月10日（月）・31日（月）、6月1日（火）・30日（水）、7月1日（木）・30日（金）、8月3日（火）、31日（火）、9月1日（水）・30日（木）、10月1日（金）、29日（金）
ゲスト	5,630円	5,450円	5,650円	

※受付時に身分証明書をご提示ください。※オープンコンペなど他の企画との併用はできません。

平日コンペ限定特別料金（3組10名様以上） 昼食1,100円分付

平日のコンペがお値打ち価格に！

	3/1～14	3/15～31	4・5月	6月	7・8月	9月	10月
メンバー	4,970円	5,630円	5,960円	5,630円	4,880円	5,630円	6,180円
ゲスト	5,245円	5,960円	6,400円	5,960円	5,450円	5,950円	6,950円

さらに平日無料券を1枚進呈！

※他の企画との併用はできません。※除外日：4月30日、5月6日・7日、8月10日・11日・12日・13日、9月21日・22日・24日

お得なコンペパック（3組10名様以上）

Aプラン プレー料金+1,100円 ＋ 茶店（2ケ所各1ドリンク） ＋ 会食（軽食と1ソフトドリンク）

Bプラン プレー料金+1,650円 ＋ 茶店（2ケ所各1ドリンク） ＋ 会食（軽食と1ソフトドリンク） ＋ 参加賞 参加賞一例「女子オープン記念アンブレラ・地元特産タマゴ等」

＋ 平日は17名様、土日祝は21名様以上で、支配人賞プレゼント

※キャディ付プレーをご希望の場合、表記料金にキャディフィ（33ページ参照）を別途申し受けます。※表記料金の他にツーサムフィ（お二人でセルフプレーの場合）が必要になります。※料金は、お一人様の金額です。

三重フェニックスゴルフコース

CGA (JGA) 加盟コース

南国ムードに満ちたリゾートコース。

ヤシの木に囲まれ、南国ムードに満ちたリゾートコースです。コースは全体的に広く設計されており、アベレージゴルファーも楽しめます。

http://www.cocopa.co.jp/golf
E-mail:phoenix@cocopa.co.jp
TEL.0598-43-2333 FAX.0598-48-8066

ニアピン推奨ホール OUT②・⑧ IN⑬・⑰

ドラコン推奨ホール OUT⑤・⑨ IN⑫・⑱

Friday 金 平日の金曜日はフェニックスフライデー（お土産付） ※4/30（金）・5/7（金）は除く

ゲストセルフ料金【★印は特別料金日です。】

（　）内料金は平日10時台、土日祝は組数限定早め・遅めスタートの価格です。
※詳しい時間はお問合せください。

昼食 1,100円分付

3月	1～12日	平日 6,180円（5,630円）	土日 11,130円（10,580円）
	13～31日	平日 6,730円（5,960円）	土日 12,230円（11,680円）
4月		平日 7,940円（6,950円）	土日 13,330円（12,780円） ★29日（木・祝）・30日（金）14,430円（13,380円）
5月		平日 7,940円（6,950円）	土日 14,430円（13,880円） ★1日（土）～5日（水・祝）14,430円（13,880円） ★6日（木）・7日（金）9,920円（9,480円） ★8日（土）・9日（日）12,230円（11,680円）
6月		平日 7,940円（6,950円）	土日 13,330円（12,780円）
7月		平日 6,950円（6,450円）	土日 12,450円（11,450円） ★22日（木・祝）・23日（金・祝）12,450円（11,450円）
8月		平日 6,950円（6,450円）	土日 11,450円（10,450円） ★9日（月・振休）10,450円（9,450円） ★10日（火）～13日（金）7,950円（6,450円）
9月		平日 7,950円（7,450円）	土日 13,450円（12,450円） ★20日（月・祝）・23日（木・祝）12,450円（11,450円） ★21日（火）・22日（水）・24日（金）9,950円（7,450円）
10月		平日 8,450円（7,950円）	土日 14,450円（13,450円）

※メンバーは6,180円（平日10時台は5,630円）
※3月1日～12日までの平日に限り、メンバー5,630円でご利用いただけます。

※表記料金は税込です。
（70才以上の方はゴルフ場利用税650円が免税）

快適乗り入れカート

メンバーは2021年6月まで無料!
※2021年7月1日よりメンバー550円／1台
ゲストのみの場合は1,650円／1台となります。
ご了承ください。

暑い日ざしを避けて快適ゴルフプレー!

移動時間の短縮でスムーズなプレー!

※プレー当日の天候やコース状況により乗り入れできない可能性もございますのでご了承ください。
※台数に制限がございます。事前にご予約が必要となります。

とってもお得な早割予約 昼食1,100円分付

プレー日の前月10日までにご予約いただくと、下記優待料金となります。

基本プラン（ゲスト）	平日 通常	平日 モーニングスルー	平日 10時台	土日 通常	土日 モーニングスルー	土日 早め・遅めスタート
5月	6,950円	6,950円	6,950円	13,330円	12,780円	12,780円
6月	6,950円	6,950円	6,950円	12,230円	11,680円	11,680円
7月	6,450円	5,990円	5,990円	11,950円	10,950円	10,950円
8月	6,450円	5,990円	5,990円	10,950円	9,950円	9,950円
9月	7,450円	6,950円	6,950円	12,950円	11,950円	11,950円
10月	7,950円	7,450円	7,450円	13,950円	12,950円	12,950円

◆特別料金日（　）内料金は、組数限定 早め・遅めスタートとモーニングスルーです。
●5月1日～5日は13,330円（12,780円） ●5月6日・7日は8,930円（8,380円） ●5月8日・9日は11,130円（10,580円）
●7月22日・23日は11,950円（10,950円） ●8月9日は9,950円（8,950円） ●8月10日～13日の通常時間は7,450円
●9月20日・23日は11,950円（10,950円） ●9月21日・22日・24日の通常時間は9,450円

※メンバーは平日5,630円、土日祝6,180円となります。

モーニングスルー 昼食1,100円分付

基本プラン（ゲスト）	平日	土日
3/1～12	5,630円	10,580円
3/13～31	5,960円	11,680円
4月	6,950円	12,780円
5月	6,950円	13,880円
6月	6,950円	12,780円
7月	6,450円	11,450円
8月	6,450円	10,450円
9月	7,450円	12,450円
10月	7,950円	13,450円

◆特別料金日
●5月1日～5日……13,880円
●5月6日・7日……9,480円
●5月8日・9日……11,680円
●7月22日・23日……11,450円
●8月9日……9,450円
●9月20日・23日……11,450円

※メンバーは平日5,630円（3月1日～12日の平日は5,080円）、土日祝6,180円となります。

アフタヌーンスルー 昼食1,100円分付

	土日祝	
ゲスト	3月	6,730円
	4～6月	7,830円
	7～10月	7,950円

◆特別料金日
●4月30日は7,830円 ●5月6日・7日は7,830円

ロッカー・お風呂ご利用不可・料金先払。
日没ホールアウトとなります。ご理解の上、ご予約ください。
※メンバーは5,080円となります。

平日 超 お値打ち午後スルー
メンバー 4,530円
ゲスト 5,080円（7～10月 4,990円）
3～10月開催（4/30・5/6・7は除く）
昼食1,100円分付
※日没ホールアウトとなります。ご理解の上、ご予約ください。
※ロッカー・風呂利用不可、料金先払いとなります。

お値打ちコンペパック（3組10名様以上）

ドリンクバー
プレー代+550円（お一人様あたり）
FREE ソフトドリンク（フリードリンク） + チャーム

Aプラン
プレー代+1,100円（お一人様あたり）
茶店（2か所各1ドリンク） + 会食 + 1ソフトドリンク

※キャディ付プレーをご希望の場合、表記料金にキャディフィ（33ページ参照）を別途申し受けます。表記料金の他にツーサムフィ（お二人でセルフプレーの場合）が必要となります。※料金はお一人様の金額です。

ご宿泊案内

■お値打ち1泊2食付プランセット内容
宿泊料／夕食（5,500円相当）／朝食（1,100円相当）／展望大浴場利用料

チェックインは、22：00までにお願いいたします。22：00を過ぎる際には、[059-262-7111]までご連絡ください。

ホテル シャトー

丘の上に建つお城のようなホテルです。
ハワイアンスタイルのリゾートタイムをお過ごしください。

●お値打ち1泊2食付プラン

	日～金曜泊	土曜泊
メンバー	10,820円	13,020円
ゲスト	13,900円	16,100円

●宿泊ルームチャージのみの場合

メンバー	日～金曜泊・・・・・・・・・5,320円 土曜泊・・・・・・・・・・・・7,520円
ゲスト	日～金曜泊・・・・・・・・・9,500円 土曜泊・・・・・・・・・・・11,700円

ヴィラ・ココパ

コースに隣接するアメリカンハウス。
1室8名様までご利用いただけます。

●お値打ち1泊2食付プラン

	日～金曜泊	土曜泊
メンバー	10,820円	13,020円
ゲスト	13,900円	16,100円

●宿泊ルームチャージのみの場合

メンバー	日～金曜泊・・・・・・・・・5,320円 土曜泊・・・・・・・・・・・・7,520円
ゲスト	日～金曜泊・・・・・・・・・9,500円 土曜泊・・・・・・・・・・・11,700円

※4名様以上でご利用ください。

※宿泊施設は全室禁煙　**※表記料金は税込です。**
（お一人様料金）

キングスパレス

「王の宮殿」と呼ぶにふさわしいオーナー制の別荘。
一般の方にご利用いただける期間もあります。

●お値打ち1泊2食付プラン

	日～金曜泊	土曜泊
メンバー	10,820円	13,020円
ゲスト	13,900円	16,100円

●宿泊ルームチャージのみの場合

メンバー	日～金曜泊・・・・・・・・・5,320円 土曜泊・・・・・・・・・・・・7,520円
ゲスト	日～金曜泊・・・・・・・・・9,500円 土曜泊・・・・・・・・・・・11,700円

ホテル アザリア

アザリアの花弁を模した洒落た外観のホテルです。
ラグジュアリーな時間が、ゆったりと流れていきます。

●お値打ち1泊2食付プラン

	日～金曜泊	土曜泊
メンバー	9,720円	11,920円
ゲスト	12,800円	15,000円

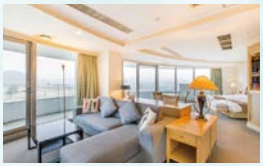

●宿泊ルームチャージのみの場合

メンバー	日～金曜泊・・・・・・・・・4,220円 土曜泊・・・・・・・・・・・・6,420円
ゲスト	日～金曜泊・・・・・・・・・8,400円 土曜泊・・・・・・・・・・・10,600円

コテージ

緑の上でプレーした後は木が香る部屋でくつろぐ。
そんな過ごし方が一番贅沢なリゾートスタイルです。

★（　）はリビング付（旧ファミリータイプ）料金です。

●お値打ち1泊2食付プラン

	日～金曜泊	土曜泊
メンバー	9,170円 （9,720円）	11,370円 （11,920円）
ゲスト	10,600円 （11,150円）	13,900円 （14,450円）

●宿泊ルームチャージのみの場合

メンバー	日～金曜泊・・3,670円（4,220円） 土曜泊・・・・・5,870円（6,420円）
ゲスト	日～金曜泊・・6,200円（6,750円） 土曜泊・・・・・9,500円（10,050円）

■全宿泊施設共通

※7/22・23、8/8・12・13、9/19のご宿泊は土曜日料金となります。
※5/1～4のご宿泊は、土曜日料金に「メンバー／1,100円、ゲスト／1,650円」の割増となります。
※7/17～8/31のご宿泊は、「メンバー／1,100円、ゲスト／1,650円」の割増となります。

※ホテル アザリアの宿泊につきまして、セミスイートをご利用の場合は「メンバー550円／ゲスト2,200円」、スイートご利用の場合は「メンバー550円／ゲスト2,750円」の追加料金を別途申し受けます。
※宿泊ルームチャージに飲食代は含まれておりません。

ココパに泊まって、ゴルフ&リモートワーク!

ココパ・ワーケーションプラン

コロナ禍でリモートでのお仕事が推奨される中、
ゴルフリゾートならではのワーケーションを提案します。
たとえば、早朝スタートでゴルフ、温泉に浸って気持ちを入れ替え
ゆったり昼食を取り、午後から仕事に集中したり…。
最初の一日は仕事に集中、次の日からは仲間と合流し楽しんだり…。
ご夫婦でゴルフをしたり、仕事をしたり、近隣を散策したり、
そんな時間もいいかもしれません。
朝夕に違う顔を見せる青山高原を眺めながら、フレッシュな空気を吸い込めば、
生きている実感を手に入れられることでしょう。
まさに、NO GOLF　NO LIFE!
ニューノーマルが言われる今、ご自身のライフスタイルを見つめ直しませんか。

［当プランの特徴］

3泊以上のご宿泊に適用の素泊りプランです。

ご宿泊料金が通常の20%OFFとなります。
参考…ゲスト1名様・1泊当たり(コテージ・スタンダードタイプ泊)
平日4,990円　土曜7,630円　※ホテルグレードアッププランもございます。

5泊以上なら、さらに割引いたします。

お部屋でWi-Fiご利用が可能です。

■ゴルフプレー・お食事は別途ご予約ください。
(ゴルフコース、ご利用日、スタート時間により料金が異なります)
■他のプラン、特典、チケットなどとの併用はできません。

当プランは、ご利用の1週間前までにご予約ください。

※写真はイメージです。

※表記料金は税込です。

お値打ちの宿泊セットプラン。

テニスパック&合宿プラン

10名様以上限定

たっぷりテニスを楽しめて、一泊できて、展望大浴場や食事も楽しめる新プラン。大人のグループ向きの「テニスパック」と学生向きの「合宿プラン」をご用意しました。

テニスパック料金(コテージ泊)

	日～金曜泊	土曜泊
メンバー	10,600円～	12,800円～
ゲスト	12,250円～	15,550円～

◇ホテルグレードアップ
メンバー　アザリア:全日+550円
シャトー:全日+1,650円
ゲスト　アザリア:平日+2,200円、土曜+1,100円
シャトー:平日+3,300円、土曜+2,200円

■上記料金に含まれるもの 宿泊料金／朝食／昼食／夕食／テニスコート使用料(8時間以内)／展望大浴場入浴料(入湯税別途)／グラウンドゴルフ利用料

学生合宿プラン料金(コテージ泊)

	日～金曜泊	土曜泊
ゲスト	8,950円～	11,700円～

◇ホテルグレードアップ
ゲスト　アザリア:平日+2,200円
土曜+1,100円
※当日は学生証をご提示ください。なお合宿を引率する指導者は、1泊あたり+1,100円でご利用いただけます。
※合宿プランでホテル シャトーはご利用いただけません。

■上記料金に含まれるもの 宿泊料金／朝食／昼食／夕食(おまかせメニュー)／テニスコート使用料(8時間以内)／展望大浴場入浴料(入湯税別途)／グラウンドゴルフ利用料

上記コテージ泊料金はスタンダードタイプ、ツインルームの料金です。
リビング付コテージタイプ宿泊はコテージ泊料金+550円となります。

テニスコート使用規定

1.テニスコートは5名様につき1面とします。(例)10名様／2面、11～15名様／3面、16～20名様／4面
2.使用時間は1泊につき8時間まで(4時間+4時間など、2日間に分けての使用も可能)。それ以上の使用に関してはあらかじめ「追加コート」をご予約ください。
◎追加コート料金…1面あたり1,650円／時間　◎ナイター照明料金…1面あたり550円／時間

上手に使って、快適ステイ!

ご宿泊サービス

■ペット宿泊プラン

部屋タイプ限定!　部屋数限定!

◎ご予約
予約センターへお申し込みいただき「愛犬と一緒」である旨をご予約時にお申し出ください。

◎ご宿泊料金
愛犬のご宿泊料は、1匹2,200円となります。(受付は2名様以上のご宿泊で、愛犬は小・中型犬2匹まで)

◎お部屋
コテージスタンダード(旧ニューファミリー)タイプのみとなります。その他の施設および部屋タイプはご遠慮いただいております。また、ご提供できる部屋数には限りがありますので、満室時はご提供できません。

ご注意　ココパリゾートではゴルフプレー中や外出時に愛犬を預かることはできません。また、飼い主不在で愛犬だけのお部屋利用はお断りしています。ゴルフプレーを予約される際には、お客様ご自身でペットホテル等、愛犬の居場所を確保してあげてください。

■レイトチェックアウトサービス

ご同行のゴルフプレーのお客様をお待ちになる場合、ココパの宿泊施設はすべて12:00までチェックアウト無料延長可能。ご予約時に、当サービスご利用の旨お申し出ください。

※当サービスは日～木曜日宿泊限定です。
※当サービスでは12:00以降の延長はできません。延長される場合は、34ページ記載の所定の延長料金をいただきます。
※トップシーズンなどは、平日であってもお受けできない場合がございます。

和食中心のコースをお楽しみください。

和食処 しらさぎ

営業時間 1部…17:00〜19:30
2部…20:00〜22:00
（ラストオーダー：ご案内から90分後）
※団体様ご宴会の際は、ご相談ください。
※掘りごたつ席は、最大100名様のご宴会に対応。

2部制かつ2時間制でのご利用となります。

会席コース 5,500円

季節によって変わる旬の食材を使用した珠玉の会席コースです。

伊勢真鯛と季節の海鮮しゃぶしゃぶ 5,500円

鯛のお頭入り特製のお出汁と自家製チリソースで食べる海鮮しゃぶしゃぶ。新感覚のお味を是非！

黒毛和牛 しゃぶしゃぶコース／寿き焼コース 各5,500円

料理長厳選の黒毛和牛ロース肉をご堪能ください。

黒毛和牛／しゃぶしゃぶ・寿き焼コースに「ひとり鍋」！

新型コロナ対策に、「ひとり鍋」をご準備しております。メニューご予約の際に「ひとり鍋」とお伝えください。数量に限りがございますので、当日のお手配はできかねます。

※表記料金は税込です。

厳選されたお肉とお鍋をお楽しみください。

和牛ダイニング 青山

営業時間 1部…17:00〜19:30
2部…20:00〜22:00
（ラストオーダー：ご案内から90分後）
※団体様ご宴会の際は、ご相談ください。

2部制かつ2時間制でのご利用となります。

焼肉コース 5,500円

こだわり抜いたタレとそれに合った充実のカルトメニューが人気。最上級のお肉に併せプラス料金でグレードアップやカスタマイズも承ります。

黒毛和牛もつ鍋 5,500円

今や焼肉に並ぶ看板メニューになりました。一度食べてみる価値あり。

二色出汁の「彩り鍋」 5,500円

あっさり和風出汁は食べ進めると深みのある味わいに。チゲ仕立ての辛味出汁は、ゴマダレとの相性バツグンです。

山くずし 5,500円

まさに肉の山。神戸牛とたっぷりの野菜を崩しながらあっさりとした塩ダレと深みのある醤油ダレが味わえる飽きのこない逸品です。

黒毛和牛 しゃぶしゃぶコース／寿き焼コース 各5,500円

伊勢真鯛と季節の海鮮しゃぶしゃぶ 5,500円

レストラン アザリアはグループ予約のみの営業となります。
パーティー料理またはフレンチコース お一人様 6,600円から

ココパホームページで、各メニューの画像・特色がご覧いただけます。
ココパ レストラン 検索
http://www.cocopa.co.jp

WEB予約

WEB予約は最安値を保証します。

24時間予約OK | 簡単予約 | 登録無料 | 直前優待&WEB限定プラン満載 | お得情報をメルマガ配信

スマートフォンからも簡単に予約できます。

http://www.cocopa.co.jp ココパ 検索

@cocopa.co.jp 迷惑メール防止設定をされている方は、左のドメインをあらかじめ解除してください。

ココパポイントカード

おトクな特典いっぱい!

❶ポイントがたまる!(ご利用金額の3%)

次回ご来場時より100ポイント100円としてご利用いただけます。※ポイントは1年間有効です。
※ポイントは付与当日にはご利用できません。

ポイントをためてGETしよう! シャトーベア平日宿泊券(11,000円相当)=5000ポイントなど
※他にもさまざまな景品がございます。

※メンバー用
※ビジター用

❷プロショップでのお買い物もお値打ちに!

❸便利な自動チェックイン!

カードを作成いただければ、ゴルフ・宿泊来場時に署名はいりません。また、70才以上の方は次回以降ゴルフ場利用税免除申請が不要となります。

❹初期費用、年会費は、いりません!

ココパポイントカードのご用命は、お気軽に各フロントへお申し出ください。ポイントカードのご利用はご本人様のみとなります。

1人予約ランド

1人の予約がグッと楽しくなりました。

❶ご予約はお1人様から受付

お1人様同士が出会い、組合せでプレー!!

❷知らない人でも安心のプロフィール公開

年代・性別・ゴルフのレベルに挨拶コメントなど、予約前に人物像を確認!!

❸一緒にゴルフした後は、次のプレーをお誘い

実際に会ってゴルフをしたら、次のプレーをお誘いしてさらなる交流!!

❹お1人で、プロのラウンドレッスンが受けられる

プロのレッスン可能日に、ココパホームページの「1人予約ランド」コーナーに案内が出ますので、ホームページからお申込みください。(ツアープロのため、レッスン開催は不定期になります。)

詳しくは、ホームページをご覧ください。(携帯サイトではありません)

http://www.cocopa.co.jp ココパ 検索

所属プロレッスン

好評予約受付中!

カテゴリー	料金				備考
練習場レッスン(30分)	メンバー	2,200円	ゲスト	3,300円	ボール代込
ラウンドレッスン(プレーフィ・飲食費別途)	メンバー	(3B)4,400円 (2B)6,600円 (1B)16,500円			1組3名様まで
	ゲスト	(3B)5,500円 (2B)8,800円 (1B)22,000円			

お申込み:TEL.059-262-4141

※ツアー等により承れない場合がございます。

※★印は現在コロナ禍のため休業中です。 **※表記料金は税込です。**

展望大浴場

青山高原の山並みと白山ヴィレッジエリアの雄大な風景をのんびりとお楽しみいただけます。露天風呂、★サウナもあります。

入浴料	メンバー/748円 ゲスト/1,320円
営業時間	12:00~23:00(火・金曜は14:00~23:00)

※ご宿泊の方は、入浴料が無料となりますが、入湯税150円を別途申し受けます。

テニスコート

クラブやサークルの合宿にもご利用いただける本格コート。オムニコート10面。ナイターも楽しめます。

料金(1時間・1面)	メンバー/1,650円 ゲスト/2,750円

※1面は2名様以上10名様までのご利用とします。
※ナイター照明…550円/時間
※レンタルラケット/無料
※レンタルシューズ/550円

グラウンドゴルフ

ゴルフ場ならではのコース整備と変化に富んだレイアウトが人気。誰でも気軽に楽しめます。

料金	メンバー/550円 ゲスト/1,100円

※レンタルクラブ・ボール/無料
※ご宿泊の方は、宿泊料にプレー代が含まれます。
※昼食付プラン、宿泊プランなどもご用意しています。お気軽にお問合せください。

★カラオケルーム

夕食の後のお楽しみは、ご家族、お仲間集まってのカラオケパーティー。あなたが1曲唄えば、大盛り上がり間違い無し!各室8~10名様でご利用いただける個室です。

料金(1室)	2,200円/60分 [延長1,100円/30分]

★スクリーンゴルフ

最新の弾道追尾センサーの採用により、リアルな飛びを再現。搭載コースも豊富で、世界の名門コースを体験することができます。

料金(1室)	2,200円/60分 [延長1,100円/30分]

搭載コース例
イギリス:セントアンドリュース
アメリカ:スパイグラスヒル
アメリカ:ペブルビーチゴルフリンクス etc.

★プレイルーム

スクリーンゴルフの隣に、小粋で楽しいダーツと卓球のプレイルームがオープンしました。

料金	2,200円/60分 [延長1,100円/30分]

※★印は現在コロナ禍のため休業中です。

◆今期のトップシーズン／5月1日～4日

※表記料金は税込です。
（70才以上の方はゴルフ場利用税450～800円免税）

■ご予約方法

ご予約専用電話

★総合予約ダイヤル（白山ヴィレッジゴルフコース内）
TEL.059-262-4141（営業時間9:00～17:30）
ゴルフ&宿泊（ホテル シャトー・ホテル アザリア・コテージ）テニス・宴会etc

ゴルフプレーのみのご予約は各ゴルフコースまで

●白山ヴィレッジゴルフコース……TEL.059-262-4141
●三重白山ゴルフコース……TEL.059-262-4131
●三重フェニックスゴルフコース……TEL.0598-43-2333

※メンバー種別により、曜日別ご利用料金が異なります。（トップシーズン含む）
※受付開始日前のご予約は致しかねます。お手数ですが連泊をご希望の方は、予約開始日ごとにお申込みください。
※トップシーズンの宿泊予約は、メンバー同伴にて計8名様までご利用いただけます。
※団体予約は先行受付致しますので、ご相談ください。（10・11月は除く）
※夜間の予約受付は致しかねますのでご了承ください。（web予約は24時間OKです）

◆予約開始日

ゴルフ	平日	4ヶ月前の月初から ※メンバーのご紹介がない場合は1週間後となります。
	土日祝	
宿泊	平日料金日	
	土曜料金日	
	トップシーズン	
テニス（10面人工芝）	平日	
	土日祝・トップシーズン	

ご予約に関して　※テニスはプレー人数によりコート数を制限させていただく場合があります。

■ゴルフプレー料金（お一人様料金）

◎白山ヴィレッジGCクイーンコースをご利用の場合、メンバーは全日550円の割増料金となります。ゲスト料金は17・18ページ（キングコースは19・20ページ）をご参照ください。
◎セルフプレーでツーサム（2B）プレーの場合は、別途右記ツーサムフィを申し受けます。
◎障がい者、シニア（満70才以上）、ジュニア（満18才未満の学生）は、ゴルフ場利用税450～800円が免除となります。
申請は、ご来場時に身分証明書（運転免許証、学生証等）の提示が必要となります。
◎お客様の自己都合によりハーフプレー終了の場合は、1ラウンド料金となります。

◆ゴルフプレーフィ（乗用カート）

	メンバー	ゲスト
	全日	各コースカレンダー料金参照
セルフプレーフィ	5,430円～	

◆キャディフィ

キャディフィ	4B	3B	2B	1B
メンバー	3,190円	4,290円	6,490円	実施しない
ゲスト	4,290円	5,390円	7,590円	

※各コース、キャディ付プレーには限りがございます。先予約順となりますのでご容赦願います。
尚、クラブ競技開催日には、競技最優先と致します。
※キャディ付プレーの場合、［セルフプレーフィ+キャディフィ］となります。

◆キャンセル料（7日前～当日）

平日	1,000円	土日祝	2,000円

※理由を問わず申し受けます。
※日程の変更や人数（組数）の減少も対象になります。

◆ツーサムフィ

	メンバー		ゲスト	
	平日	土日祝	平日	土日祝
白山ヴィレッジKING	1,100円	2,200円	1,650円	3,300円
白山ヴィレッジQUEEN	1,100円	2,750円	1,650円	3,850円
三重白山	割増無し	2,200円	割増無し	3,300円
三重フェニックス	割増無し	2,200円	割増無し	3,300円

※6月末までのツーサムフィはメンバー（平日1,100円、土日祝1,650円）、ゲスト（平日1,650円、土日祝2,750円）となります。また、白山ヴィレッジ・クイーンコースのツーサムフィは6月末までメンバー（平日1,100円、土日祝2,200円）、ゲスト（平日1,650円、土日祝3,300円）となります。

◆ハーフプレー

	メンバー	ゲスト	
	全日	平日	土日祝
セルフプレーフィ	3,230円～	5,430円～	8,730円～

◆1.5R追加料金

	メンバー	ゲスト	
	全日	平日	土日祝
追加プレーフィ	1,650円	3,300円	5,280円

◆レンタル

貸しクラブ	3,300円	貸し靴	1,100円

■ご宿泊料金（お一人様料金）

◎7月22日・23日、8月8日・12日・13日、9月19日のご宿泊は土曜日料金となります。
◎5月1日～4日のご宿泊は、土曜日料金に［メンバー／1,100円、ゲスト／1,650円］の割増となります。
◎7月17日～8月31日のご宿泊は、［メンバー／1,100円、ゲスト／1,650円］の割増となります。

◆チェックインは、22:00までにお願い致します。22:00を過ぎる際には、［059-262-7111］までご連絡ください。

◆ご宿泊料　※別記プランを参照　お食事は、お好みに応じて、各種メニューよりお選びください。

◆お子様料金
［小学生のお子様］と［3歳以上の「寝具あり」のお子様］は、各ゲストプランより、お一人様あたり1,100円値引きいたします。
［3歳以上・小学生未満の「寝具なし」のお子様］は、施設利用料としてお一人様あたり2,200円頂戴します（食事別・ベッド数のカウントに含まれません）。
［3歳未満のお子様］は、無料といたします（寝具なし・食事別）。

◆定数未満でご利用される場合の割増料金（お一人様につき）

定数4名以上のお部屋を2名でご利用される場合 定数3名以下のお部屋を1名でご利用される場合 （上記未満でのご利用はお受け致しかねます）		平日料金日	土曜料金日
	メンバー	1,100円	2,200円
	ゲスト	2,200円	3,300円

※宿泊無料のお子様は宿泊人数に含まず計算します。

◆キャンセル料

キャンセル日	
7日前～前日迄	ご予約時の人数 × お一人様あたり、2,000円頂戴致します。
当日及び不泊	ご予約時の人数 × お一人様あたり、宿泊料100%を頂戴致します。

※理由を問わず申し受けます。
※キャンセルの場合は、9:00～17:30の間に総合予約ダイヤルへお電話ください。
※日程の変更や人数（部屋数）の減少も対象になります。

◆お部屋ご利用の早着及び延長追加料金（通常はチェックイン15:00～、チェックアウト10:00迄）

		早着		デイユース	延長		
		10:00～	12:00～	10:00～15:00	12:00まで	15:00まで	15:00以降
コテージ	4名室	6,600円	4,400円	7,700円	4,400円	6,600円	1泊料金を追加
	ツイン	3,300円	2,200円	4,400円	2,200円	3,300円	
アザリア	ツイン	4,400円	3,300円	5,500円	3,300円	4,400円	
	セミスイート	5,500円	4,400円	6,600円	4,400円	5,500円	
	スイート	6,600円	5,500円	7,700円	5,500円	6,600円	
シャトー	4名室	8,800円	6,600円	9,900円	6,600円	8,800円	
	ツイン	5,500円	4,400円	6,600円	4,400円	5,500円	

■その他施設 ご利用料金（お一人様料金）

◆お食事のキャンセル料

キャンセル日時	
3日前～前日迄	お食事代の30%を頂戴致します。
【夕食】当日15時迄／【昼食】当日10時迄	お食事代の50%を頂戴致します。
【夕食】当日15時以降／【昼食】当日10時以降	お食事代の100%を頂戴致します。

◆バンケットホール利用料金

室内		面積		基本料金（2時間）		一日料金	収容人数		
		㎡	坪	宴会利用	会議利用		ディナー	ブッフェ	スクール
アザリアホール	1・2	72	22	無料	11,000円	44,000円	30	40	45
	3	144	44	無料	22,000円	88,000円	60	80	90
	全室	288	87	無料	27,500円	110,000円	120	160	180
アイリスホール		200	61	無料	22,000円	88,000円	70	80	90

※上記時間設定以外のご使用であれば、お問合せください。

■電車ご利用の場合（近鉄大阪・名古屋線）

大阪上本町 約75分 榊原温泉口
近鉄名古屋 約70分 榊原温泉口

要予約（クラブバス 約15分）

※榊原温泉口駅発は、8:10／9:10／10:10／11:10発で要予約となります。
※白山ヴィレッジ発は、毎時35分発で要予約となります。
※三重白山発は随時運行いたします。

■お車の場合

大阪 約80km 上野東IC 約30km 関JCT 約20km 久居IC 約15km 白山ヴィレッジGC・三重白山GC
奈良 約40km 上野東IC
名古屋 約65km 関JCT

■電車ご利用の場合（近鉄大阪・名古屋線）

大阪上本町 約85km 伊勢中川
近鉄名古屋 約60km 伊勢中川

要予約（クラブバス 約15分）

※近鉄・伊勢中川駅発は、8:10／9:10／10:10発で要予約となります。
※三重フェニックス発は、随時運行いたします。

■お車の場合

大阪 約80km 上野東IC 約30km 関JCT 約26km 一志嬉野IC 約6km 三重フェニックスGC
奈良 約40km 上野東IC
名古屋 約65km 関JCT

新名神高速道路 開通 四日市ー亀山間の渋滞が緩和されました。

COCOPA RESORT CLUB

ココパ総合予約ダイヤル
TEL.059-262-4141

白山ヴィレッジゴルフコース
TEL.059-262-4011　FAX.059-262-4001
〒515-2603 三重県津市白山町川口6262

ホテル シャトー
TEL.059-262-7111　FAX.059-262-7113

ホテル アザリア
TEL.059-262-5211　FAX.059-262-4240

三重白山ゴルフコース
TEL.059-262-4131　FAX.059-262-5021
〒515-2603 三重県津市白山町川口4907

三重フェニックスゴルフコース
TEL.0598-43-2333　FAX.0598-48-8066
〒515-2409 三重県松阪市嬉野滝之川町354

ココパのお得な情報はコチラ!

公式ホームページ

LINE@